



TERME di TABIANO
le terme del respiro



CENTRO
TERMALE
RESPIGHI

CARTA SERVIZI

www.termeditabiano.it



BENVENUTI
ALLE TERME
DEL RESPIRO

CENTRO TERMALE RESPIGHI

CARTA DEI SERVIZI



INTRODUZIONE

La Carta dei Servizi	p. 05
Finalità e obiettivi	p. 06
Principi fondamentali	p. 07
Impegni	p. 08

UN BENE PREZIOSO

Le acque delle Terme di Tabiano	p. 10
Indicazioni terapeutiche	p. 12
Come accedere alle cure	p. 14
Notizie utili	p. 16
Standard di prodotto	p. 19

OFFERTA TERMALE

Cure termali	p. 22
Cure riabilitative	p. 26
Reparto pediatrico	p. 28
Riabilitazione e Idrochinesi	p. 30
Diagnostica e Check Up	p. 32
Organizzazione sanitaria	p. 34
Centro Benessere T-SPATIUM	p. 36
Contatti	p. 39





MIGLIORARE IL RAPPORTO CON GLI UTENTI



LA CARTA DEI SERVIZI A COSA SERVE

La carta dei servizi serve per comunicare al cliente con trasparenza, le modalità, le finalità, i criteri e i mezzi, con cui si erogano le prestazioni termali.

E' il documento in cui è sancito l'impegno che garantisce l'imparzialità, l'uguaglianza, la privacy e la tutela della dignità della persona. Descrive inoltre i diritti e i doveri del cliente.



LE FINALITÀ

- 1) Dare indicazioni utili sui percorsi di cura.
- 2) Tracciare il percorso di accoglienza riferito a accettazione medica, biglietteria, fruizione trattamenti e cure, il Poliambulatorio, la presenza delle risorse e dei mezzi messi a disposizione dalle Terme di Tabiano, al fine di facilitare al cliente i percorsi di cura e di benessere individuati.
- 3) Tutelare l'utente garantendo risposte idonee per la corretta fruizione delle cure.
- 4) Garantire un corretto rispetto della Privacy.
- 5) Evidenziare gli standard di riferimento e lo standard di prodotto.
- 6) Dare indicazioni utili per la migliore fruizione delle cure.
- 7) Favorire l'ottimizzazione dei servizi aggiuntivi e specialistici del centro Riabilitativo e di Idrokinesiterapia e del Poliambulatorio.
- 8) Farsi carico delle segnalazioni, dei reclami, dei suggerimenti al fine di promuovere il miglioramento.
- 9) Individuare le criticità e analizzarne le cause al fine di promuovere azioni correttive.
- 10) Garantire un monitoraggio costante e sistematico delle acque termali e dei servizi per mantenere un idoneo livello quantitativo e qualitativo dei trattamenti.



L'OBIETTIVO

Migliorare il rapporto con gli utenti indicando realisticamente cosa è possibile offrire, definire gli standard di cura, i livelli organizzativi e qualitativi specificando benefici e valenza terapeutica delle prestazioni.



Eguaglianza ed imparzialità

Terme di Tabiano garantisce l'erogazione di tutte le prestazioni con lo stesso livello di qualità, a tutti i clienti che fruiscono dei propri servizi.

Diritto alla scelta

Il cliente ha la possibilità di scegliere la tipologia dei servizi erogati.

Efficacia ed Efficienza

Terme di Tabiano si impegna a produrre un miglioramento continuo dei servizi erogati e delle infrastrutture utilizzate attraverso controllo, formazione, ricerca e studi mirati.

Continuità di trattamento

Terme di Tabiano si impegna a garantire la continuità assistenziale.

La priorità del cliente

Il cliente è al centro di tutta l'attività termale e sul suo grado di soddisfazione si fonda il miglioramento dei servizi. Il monitoraggio della sua soddisfazione avviene attraverso la rilevazione di suggerimenti o reclami, redatti su apposito questionario, consegnato al cliente al momento del suo arrivo.

Riservatezza

Terme di Tabiano garantisce la riservatezza nella gestione dei dati sensibili e non con cui viene a contatto e dichiara la conformità alle norme cogenti in tema di Privacy.

Informazioni

Terme di Tabiano garantisce la presenza di operatori qualificati al front-line al fine di soddisfare le richieste del cliente in merito ad informazioni sui trattamenti e sui servizi offerti.

Umanizzazione

Terme di Tabiano garantisce la corretta gestione delle problematiche legate alle persone più fragili e più deboli individuando percorsi personalizzati e mirati



LA NOSTRA MISSIONE

- 1) Le Terme di Tabiano mirano a diventare punti di assoluta eccellenza per la terapia inalatoria e per la cura delle patologie di bronchi, naso, orecchio gola e pelle.
- 2) Le Terme di Tabiano aspirano a diventare un punto di riferimento per la riabilitazione in acqua con un rinnovato Poliambulatorio specialistico.
- 3) Mirano a raggiungere livelli di alta qualità facendo leva sull'acqua termale e su tipologie di acque uniche e specifiche per le patologie respiratorie.
- 4) Sviluppano la ricerca scientifica, promuovono corsi formativi e convegni a caratura ed interesse nazionale.
- 5) Supportano l'azienda AUSL nelle prestazioni specialistiche di diagnostica e nelle visite specialistiche in regime di accreditamento.

A perseguire i seguenti obiettivi:

- la soddisfazione del cliente
- promuovere efficienza ed efficacia delle cure
- attenzione al percorso clinico termale
- definizione degli standard di qualità e delle prestazioni termali
- rispetto della privacy e della sensibilità del cliente
- definizione di progetti riabilitativi con acqua termale eseguiti con presa in carico
- implementare le competenze degli operatori sanitari con formazione in ECM
- attenzione alle criticità rilevate e utilizzo di metodiche analitiche
- analisi e verifica dei risultati
- promuovere il miglioramento
- capacità d'ascolto e di risposta
- informazione continua, sensibilità e trasparenza
- un sistema di gestione di natura organizzativo e gestionale, definito, controllato e soggetto ad audit periodici.





LA NOSTRA
ACQUA TERMAL
**UN BENE PREZIOSO
DELLA NATURA**

LE CARATTERISTICHE DELLE ACQUE DELLE TERME DI TABIANO

Le acque minerali delle Terme di Tabiano provengono da sorgenti e da pozzi. Sono acque fredde, solfureo-solfato- calcio-magnesiache fortemente mineralizzate e ad altissimo contenuto di idrogeno solforato (tra i più alti in Europa) oltre che di altri preziosi componenti.

Esse si formano per dilavamento da parte dell'acqua meteorica di rocce di calcare-cariato formatesi nella zona tabianese nel periodo messiniano e vengono utilizzate dopo un lungo percorso nelle profondità della terra. Le fonti uniscono pertanto la purezza di un'acqua intensamente filtrata alla ricchezza e alla potenzialità di sali minerali formatisi milioni di anni fa.

Il naturale equilibrio tra gas (idrogeno solforato) e sostanze disciolte (solfati, bicarbonati, calcio e magnesio) ha generato acque con diversi effetti sia generali che locali: a livello dell'apparato respiratorio favoriscono la normale ripresa della visco-elasticità del muco e la normalizzazione, in caso di carenza, delle IgA secretorie (la prima difesa delle vie respiratorie) ed inoltre inducono un aumento delle sostanze antiossidanti. Il calcio esplica un'azione miorilassante mentre i solfati stimolano la secrezione mucosa delle vie aeree e i bicarbonati hanno un effetto antinfiammatorio. A livello cutaneo lo zolfo entra nella costituzione della pelle e di tutti gli annessi piliferi, a livello epatico favorisce la sintesi del glutatione, agente antiossidante per eccellenza. L' acqua sulfurea la nostra acqua termale: un bene prezioso dalla natura.

COMPOSIZIONE DELLE ACQUE MINERALI DI TABIANO

La tabella trascritta qui sotto riporta la composizione delle acque minerali di Tabiano risultante dalle analisi effettuate dal laboratorio ARPA di Reggio Emilia in data 29 settembre 2020

POZZO ARVÈ

Residuo fisso a 180° C	3900 mg/l
SO4--	1980 mg/l
HCO3-	645 mg/l
Grado solfidrometrico	173 mg/l
Na+	360 mg/l
Cl-	292 mg/l
Ca++	645 mg/l
Mg++	132 mg/l

FONTE PERGOLI

Residuo fisso a 180° C	2880 mg/l
SO4--	1550 mg/l
HCO3-	564 mg/l
Grado solfidrometrico	119 mg/l
Na+	93,3 mg/l
Cl-	97,9,6 mg/l
Ca++	709 mg/l
Mg++	60,3 mg/l



PER LA CURA
E LA PREVENZIONE
DEI DISTURBI DI
**BRONCHI, ORECCHIO,
NASO, GOLA E PELLE**



INDICAZIONI TERAPEUTICHE SALUTE E BENESSERE

L'acqua termale di Tabiano è utilizzata proficuamente per la cura e la prevenzione delle malattie di bronchi, orecchio, naso, gola e pelle. L'alto contenuto in sali minerali quali solfati, calcio, bicarbonati e magnesio la rende particolarmente indicata per il trattamento delle affezioni delle vie respiratorie di tipo catarrale, iperreattivo ed allergico. E' utilizzata inoltre con ottimi risultati in molte malattie della pelle e negli esiti di ustione. Come bibita favorisce la funzionalità del fegato e potenzia le difese antiossidanti.

DIAGNOSI E MODALITÀ DI TRATTAMENTO

Nella tabella di seguito riportata sono indicati i principali disturbi che possono essere prevenuti o curati con le acque termali di Tabiano, nonché le cure termali convenzionate.

Tutti i cittadini italiani hanno diritto ad usufruire di un ciclo di cure termali all'anno in convenzione con il Servizio Sanitario Nazionale. Per ottenere uno dei cicli citati, è sufficiente presentare allo stabilimento termale la prescrizione-ricetta redatta dal proprio medico di famiglia sul modulo del SSN. Il medico si dovrà attenere alle indicazioni del Decreto Ministeriale del 15/12/94, riconfermato con D.M. 22/03/01 e presenti nell'accordo LEA 2013/15, trascrivendo la diagnosi esatta ed il ciclo di cure corrispondente. Il ticket sanitario è quello previsto dalla normativa vigente.

DIAGNOSI	PATOLOGIE	CURE AUTORIZZABILI	
	DERMATOLOGICA*	Psoriasi (esclusa la forma pustolosa eritrodermica), eczema, dermatite atopica (escluse le forme essudative), dermatite seborroica ricorrente.	12 bagni
	DELLE VIE RESPIRATORIE *	Bronchite cronica, BPCO, sindromi rinosinusitiche-bronchiali croniche, bronchiectasie, bronchiti croniche semplici o accompagnate a componente ostruttiva.	Ciclo integrato della ventilazione polmonare (18 cure inalatorie + 12 ventilazioni)
	O.R.L *	Rinopatia vasomotoria, rinite allergica, rinite cronica catarrale, rinite cronica purulenta, faringolaringite cronica, sinusite cronica, sinusite allergica, rinosinusite, sinusiti croniche recidivanti, polisinusite.	24 cure inalatorie
	O.R.L *	Stenosi tubarica, otite catarrale cronica, otite sierosa, otiti croniche purulente non colesteatomatose, ipoacusia rinogena.	Ciclo per la sordità rinogena: visita specialistica + esame audiometrico + 12 insufflazioni endotimpaniche + 12 cure inalatorie

* Cure termali in convenzione con il SSN

In convenzione con il Servizio Sanitario Nazionale:

- a) occorre essere in possesso dell'impegnativa del proprio medico di base indicante la diagnosi e il ciclo di cura previsto dalla convenzione
- b) prenotare preventivamente (telefonando al nr verde 800 861385 o via mail a info@termest.it) il giorno di arrivo e i giorni di effettuazione delle cure
- c) recarsi con l'impegnativa, all'accettazione medica il giorno e nell'orario assegnato con la prenotazione
- d) attendere di essere chiamati per effettuare il colloquio medico d'ammissione
- e) presentarsi quindi in biglietteria per aprire la cartella termale e adempiere alle operazioni richieste dalla normativa in vigore in materia di ticket sanitari
- f) ritirare il badge e la stampa con gli orari delle cure prenotate per i giorni a seguire (è valido il badge degli anni precedenti)
- g) predisporre il badge per lo scarico della cura da fruire
- h) dirigersi nel reparto indicato e consegnare la cartella sanitaria all'operatore termale e iniziare la cura.



Ammissione alle prestazioni termali con l'impegnativa del S.S.N:

- 1) la prescrizione deve indicare la diagnosi corrispondente ad una delle patologie previste dal DM 22 Marzo 2001 e indicato nei LEA successive modificazioni e il correlato ciclo di cura da praticare
- 2) all'atto dell'accoglimento dell'assistito presso l'Azienda Termale, il medico incaricato, compila la relativa cartella clinica previa visita medica volta ad accertare eventuali controindicazioni cliniche alle cure e ad individuare tempi e modalità delle somministrazioni prescritte
- 3) ciascun assistito nell'arco dell'anno solare ha diritto ad usufruire, con oneri a carico del Servizio Sanitario Nazionale (fatta salva la specifica normativa sui ticket), di un solo ciclo di cure e per una sola delle patologie individuate dal D.M 22 Marzo 2001
- 4) gli invalidi per servizio e gli invalidi di guerra e assimilati, possono fruire nel corso dello stesso anno solare di un ulteriore ciclo di cure volto specificatamente al trattamento della patologia da cui deriva l'invalidità, purchè quest'ultima patologia non coincida con quella trattata con il ciclo di base
- 5) conseguentemente, coloro che accedono alle cure termali sono tenuti a dichiarare, sulla prescrizione, sotto la propria responsabilità, che, nell'anno solare, non hanno usufruito di altro ciclo di cura spettante ad altro titolo con oneri a carico del Servizio Sanitario Nazionale, oppure di avere diritto, in quanto appartenenti alle categorie di cui sopra, a due cicli di cura purchè per patologie diverse
- 6) in caso di difficoltà ci si rivolge:
 - Ufficio Informazioni
 - Biglietteria
 - Infermiera dell'accettazione medica

NORMATIVA TICKET SANITARIO

In base alle norme in vigore il cittadino ha diritto ad un ciclo di cure l'anno nella stazione termale prescelta.

É sufficiente presentarsi con la prescrizione del proprio medico di famiglia, completa di diagnosi e tipologia di cure da eseguire.

Allo sportello, oltre alla ricetta, è sufficiente presentare la tessera sanitaria.

TICKET SANITARIO

- Dai 6 ai 65 anni d'età: 55,00 euro
- Fino a 6 anni e oltre i 65 (con reddito complessivo del nucleo familiare non superiore a 36.152 euro): 3,10 euro
- Categorie protette: esenti

NOTIZIE UTILI

- per evitare disservizi, tra i quali l'annullamento delle prestazioni per l'assenza del cliente nell'orario prenotato, eventuali variazioni devono essere comunicate dal cliente al numero che si trova in fondo al foglio di prenotazione in suo possesso, con almeno 24 ore di anticipo
- gli importi delle prestazioni dovute sono indicate sul "Tariffario"
- il "Tariffario" e la "Guida ai Servizi" si possono ritirare presso l'ufficio informazioni
- chi desidera la dichiarazione comprovante l'effettuazione delle cure termali deve indicarlo alla biglietteria ad inizio cura, presentando la cartella termale
- sono esonerati dal pagamento del diritto fisso di ammissione: il cliente che esegue una prestazione di prova, il cliente che dispone dell'impegnativa medica
- gli orari di apertura dello stabilimento variano in base al periodo stagionale

COSA PORTARE DOCUMENTI

- documento di identità
- se straniero con permesso di soggiorno deve essere comunque esibito il documento di identità
- tessera sanitaria
- ricetta medica indicante diagnosi e ciclo termale autorizzabile
- eventuale badge anni precedenti
- eventuali referti di patologie precedenti

IMPEGNI DELL'AZIENDA

L'azienda si impegna a garantire:

- l'esecuzione delle prestazioni indicate, secondo protocolli e standard definiti dalla Direzione Sanitaria
- attenzione per il rispetto della Privacy e della dignità umana
- discrezione e riservatezza nella gestione dei dati personali
- personale qualificato e competente per l'erogazione delle cure
- la disponibilità di specialisti per le branche trattate che al bisogno sono pronti a spiegare e fornire le idonee delucidazioni terapeutiche
- il rispetto degli orari di cura indicati, salvo imprevisti o incidenti non prevedibili
- la messa a punto, la pulizia, la taratura e il controllo di tutti gli strumenti utilizzati, al fine di poter erogare prestazioni secondo gli standard di riferimento
- l'informazione ai clienti sulla qualità delle acque termali e sui benefici delle cure attraverso incontri medici
- la continua analisi delle acque e ricerca della Legionella



LE NOSTRE RICHIESTE AL CLIENTE

Ai nostri clienti chiediamo:

- di fornire la documentazione utile per il disbrigo delle pratiche burocratiche
- di favorire un rapporto di fiducia con gli operatori
- di segnalare tempestivamente eventuali disfunzioni
- di non richiedere prestazioni non dovute o non contemplate
- di rispettare gli ambienti, gli arredi e gli orari
- di favorire la quiete ed evitare l'utilizzo dei telefonini
- di comunicare la disdetta della prenotazione onde evitare l'annullamento della prestazione
- di non portare con sé oggetti di valore e comunque di non indossarli durante le terapie
- di compilare il modulo "reclami e suggerimenti" al fine di indicare eventuali carenze rilevate
- di farsi consegnare e consultare il materiale illustrativo
- di non leggere quotidiani e riviste nelle sale polverizzazione



IL VALORE DELLA QUALITÀ





GLI STANDARD DI PRODOTTO

Dal medico all'accettazione fino alla cura

Nell'erogazione dei propri servizi e prodotti termali l'azienda segue rigorosi protocolli medici e di prodotto, fondamentali per rispondere e rispettare i requisiti della classificazione termale di primo livello super, nonché necessari per ottemperare alle disposizioni del Ministero della Salute previste per gli standard dei LEA (Livelli Essenziali di Assistenza) riconosciuti alle cure termali dalla sanità pubblica.

Gli standard di cura vengono costantemente aggiornati e migliorati anche per offrire il miglior livello di soddisfazione del cliente.

Standard di Cura Terme di Tabiano

	Quantità	Ubicazione	Atmosfera	Distretto	Ciclo	Tempi
Inalazione a getto diretto	1 ± 0.05 litri di acqua minerale termale	piano terra, primo piano	2,2 ± 0,2 atmosfere	vie aeree superiori ed i grossi bronchi	una al di per ciclo di 12-15 giorni ripetibile 2 volte l'anno	intervallo di 20 minuti tra una cura e l'altra
Inalazione a getto diretto pediatrica	1 ± 0.05 litri di acqua minerale termale	piano seminterrato	2,2 ± 0,2 atmosfere	vie aeree superiori ed i grossi bronchi	una al di per ciclo di 12-15 giorni ripetibile 2 volte l'anno	intervallo di 20 minuti tra una cura e l'altra
Aerosol humages	1 ± 0.05 litri di acqua minerale termale	piano terra, primo e secondo piano	2,2 ± 0,2 atmosfere	alte e basse vie respiratorie	una al di per ciclo di 12-15 giorni ripetibile 2 volte l'anno	intervallo di 20 minuti tra una cura e l'altra
Aerosol pediatrico	1 ± 0.05 litri di acqua minerale termale	piano seminterrato	2,2 ± 0,2 atmosfere	alte e basse vie respiratorie	una al di per ciclo di 12-15 giorni ripetibile 2 volte l'anno	intervallo di 20 minuti tra una cura e l'altra
Rino-aerosol termico	1 ± 0.05 litri di acqua minerale termale	piano terra, secondo piano	2,2 ± 0,2 atmosfere	alte vie respiratorie	una al di per ciclo di 12-15 giorni ripetibile 2-3 volte l'anno	intervallo di 20 minuti tra una cura e l'altra
Rino-aerosol termico pediatrico	1 ± 0.05 litri di acqua minerale termale	piano seminterrato	2,2 ± 0,2 atmosfere	alte vie respiratorie	una al di per ciclo di 12-15 giorni ripetibile 2 volte l'anno	intervallo di 20 minuti tra una cura e l'altra
Inalazione a gas in ambiente	1 inalazione collettiva concentrazione di idrogeno solforato pari a 15-30 ppm (20-40 ppm per gli adulti)	primo piano		tutte le vie aeree, specialmente nel distretto bronchiale	una al di per ciclo di 12-15 giorni ripetibile 2 volte l'anno	intervallo di 20 minuti tra una seduta e l'altra
Inalazione ultrasonica in ambiente	1 inalazione collettiva da apparecchi aerosolizzatori ad ultrasuoni	primo piano		distretto bronchiale	una al di per ciclo di 12-15 giorni ripetibile 2 volte l'anno	intervallo di 20 minuti tra una seduta e l'altra
Doccia nasale	circa 300 cc di acqua termale per narice	piano terra, secondo piano		narice / fossa nasale	un ciclo di 6-12 cure	intervallo di 20 minuti tra una cura e l'altra
Irrigazione nasale	1/2 litro di acqua termale per narice	piano terra, secondo piano	pressione determinata dall'altezza di 60 cm. dal lavandino	narice / fossa nasale	1 a giorni alterni per un ciclo di 6-8 cure	intervallo di 20 minuti tra una cura e l'altra
Ventilazione polmonare	emiscela gassosa di aria e ossigeno	terzo piano	ventilatore che genera una pressione positiva in fase inspiratoria		una al di per ciclo di 6-12 giorni	
Fisiokines respiratoria	trattamento fisioterapico	terzo piano		rilassamento, drenaggio, mobilizzazione toracica	una al di per ciclo di 6-12 giorni	30 minuti
Insufflazione endotimpanica	1 catetere sterile	terzo piano	pressione variabile	orecchio	una al di per ciclo di 12-15 giorni	intervallo di 20 minuti tra una cura e l'altra
Politzer crenoterapico	1 oliva nasale "usa e getta" per narice	terzo piano, seminterrato	tra 0,1 e 0,4 ± 0,2 atmosfere	orecchio	una al di per ciclo di 12-15 giorni	intervallo di 20 minuti tra una cura e l'altra
Getto convogliato	1 ± 0.05 litri di acqua minerale termale	piano terra, primo piano	2,2 ± 0,2 atmosfere	alte vie aeree	una al di per ciclo di 12-15 giorni	intervallo di 20 minuti tra una cura e l'altra
Bagni	bagno con acqua termale	primo piano, seminterrato		dermatologia	una al di per ciclo di 12-15 giorni	intervallo di 20 minuti tra una cura e l'altra
Irrigazioni vaginali	circa 3 litri di acqua termale	piano seminterrato	pressione normale	ginecologia	una al di per ciclo di 6-12 giorni	intervallo di 20 minuti tra una cura e l'altra
Percorsi vascolari	acqua con getti idromassaggio	piano terreno		arti inferiori	una al di per 6 giorni	intervallo di 20 minuti tra una cura e l'altra
Cura idropinica	mescola acqua termale Pergoli	piano terreno, seminterrato		apparato gastroenterico	150 ml per 3 sedute per 7 giorni	intervallo di 20 minuti tra una cura e l'altra
Rieducazione motoria	trattamento fisioterapico	terzo piano		vari distretti corporei	una al di per 6-12 giorni	intervallo di 30 minuti
Fototerapia	terapia a raggi UVB	piano terreno		tutto il corpo	dosaggio crescente su prescrizione dermatologa	
Rieducazione tubarica	trattamento fisioterapico per Tuba di Eustachio	piano seminterrato		lingua, palato molle, faringe, mandibola	6-12 sedute	intervallo di 30 minuti tra una cura e l'altra
Pediluvio e Maniluvio	acqua termale	primo piano		mani e piedi	6-12 sedute	intervallo di 20 minuti tra una cura e l'altra
Nebulizzazione ultrasonica	acqua termale nebulizzata	primo piano		viso, seno, braccia, schiena, gambe	6-12 sedute	intervallo di 20 minuti tra una cura e l'altra



ALLE TERME DEL RESPIRO
CURE INALATORIE
PER LA TUA SALUTE

LE CURE TERMALI SALUTE E BENESSERE

L'acqua termale di Tabiano è utilizzata proficuamente per la cura e la prevenzione delle malattie di bronchi, orecchio, naso, gola e pelle. L'alto contenuto in sali minerali quali solfati, calcio, bicarbonati e magnesio la rende particolarmente indicata per il trattamento delle affezioni delle vie respiratorie di tipo catarrale, iperreattivo ed allergico. E' utilizzata inoltre con ottimi risultati in molte malattie della pelle e negli esiti di ustione. Come bibita favorisce la funzionalità del fegato e potenzia le difese antiossidanti.





**INALAZIONE A
GETTO DIRETTO**

L'acqua termale viene nebulizzata dal vapore costituendo un aerosol caldo-umido che fluidifica le secrezioni e deterge la superficie delle mucose delle alte vie aeree e dei grossi bronchi.



**INALAZIONE A
GETTO CONVOGLIATO**

L'acqua termale nebulizzata dal vapore viene convogliata con una nuova tecnica tramite un'apposita mascherina nasale che garantisce una maggiore detersione delle fosse nasali.



AEROSOL-HUMAGE

L'acqua termale finemente frammentata viene inalata con il gas in essa contenuto. E' particolarmente indicato nelle riniti, sinusiti e bronchiti catarrali.



**RINO AEROSOL
TERMICO**

L'ottimale temperatura dell'aerosol e le dimensioni delle particelle aerosolizzate rendono questa cura, oltrechè ben tollerata, indicata nei disturbi delle alte vie aeree (naso, faringe, laringe).



**INALAZIONE
A GAS IN AMBIENTE**

A base essenzialmente di gas idrogeno solforato; è indicata soprattutto per le broncopneumopatie catarrali. Si pratica solitamente in tre sessioni ad intervalli regolari.



**NEBULIZZAZIONE
ULTRASONICA IN AMBIENTE**

Innovativa tecnica d'inalazione collettiva costituita da finissime micelle di acqua termale. Trova utile applicazione nelle broncopatie, anche con componente di iperreattività.



**DOCCIA NASALE
MICRONIZZATA**

Detersione delle fosse nasali tramite micronizzazione dell'acqua di Tabiano riscaldata effettuando un massaggio idrico del naso e dei seni paranasali. Indicato in tutte le forme di rinite e sinusite.



**IRRIGAZIONE
NASALE**

Lavaggio dei distretti nasali che si pratica con acqua termale a temperatura corporea o lievemente superiore. E' indicata nelle patologie nasali croniche quali le riniti mucopurulente e crostose e le rinosinusiti. Viene prescritta di norma a giorni alterni, associata ad altre terapie inalatorie.



**INSUFFLAZIONE
ENDOTIMPANICA**

Terapia specifica per le otiti catarrali del giovane, dell'adulto e dell'anziano. Viene eseguita da personale medico convogliando il gas termale nella tuba uditiva mediante cateterismo nasale.



POLITZER CRENOTERAPICO VIBRATO

Tecnica termale efficace nelle otiti catarrali specie del bambino, viene eseguita convogliando il gas termale nella tuba uditiva per via indiretta, mediante una olivetta occludente una narice.



BAGNO

Trattasi di bagni totali e parziali eseguiti in immersione di acqua termale ed indicati per numerose malattie della pelle fra cui dermatiti atopiche ed eczematose, psoriasi, acne, seborrea, ecc. Sono anche indicati negli esiti di ustione.



BALNEOTERAPIA ORALE

Tecnica di irrigazione e idromassaggio orale e gengivale effettuata con un dispositivo monouso. Utile nelle forme di gengiviti e parodontopatie.



CURA IDROPINICA

Bevanda di acqua termale che favorisce l'equilibrio dell'assetto lipidico, contribuisce al ripristino della funzionalità epatica e stimola la produzione di agenti antiossidanti e antinvecchiamento come evidenziato da recenti ricerche e sperimentazioni. Viene prescritta dal medico alla dose di circa 400 ml/die.



IRRIGAZIONE VAGINALE

Trova la sua indicazione principalmente nelle forme infiammatorie, catarrali e pruriginose dei genitali femminili. La tecnica di applicazione è analoga alle lavande ginecologiche ed è eseguita a bassa pressione ed a temperatura corporea.



LE ACQUE DI TABIANO
TRA LE PIÙ RICCHE DI
ZOLFO IN EUROPA

FISIOCHINESITERAPIA RESPIRATORIA

Consiste in diverse tecniche eseguite sotto la guida di un terapeuta, utili a migliorare gli scambi gassosi respiratori e a facilitare l'eliminazione del muco bronchiale.

VENTILAZIONE MECCANICA

Trattamento indicato in diverse forme di broncopatie a carattere ostruttivo, utile sia per favorire la disostruzione bronchiale che per ridurre il lavoro respiratorio e migliorare gli scambi gassosi.

PERCORSO VASCOLARE

Tecnica riabilitativa utile in numerosi disturbi vascolari degli arti inferiori. Consiste in una ginnastica vascolare eseguita mediante l'alternanza di camminamenti a diversa temperatura.

RIEDUCAZIONE TUBARICA

Metodica terapeutica basata sull'apprendimento di una serie di esercizi effettuati sotto la guida di un terapeuta. Si tratta di manovre fonoarticolatorie in successione temporale, volte a stimolare i muscoli che regolano l'apertura ed il corretto funzionamento della tuba di Eustachio.

RIEDUCAZIONE LOGOPEDICA

Rieducazione della funzione vocale e respiratoria indicata sia per i professionisti vocali (insegnanti, avvocati, cantanti, attori) che per tutti coloro che utilizzano la voce intensamente, con abuso o scorrettamente.

RIEDUCAZIONE VESTIBOLARE

Terapia indirizzata al trattamento delle turbe vestibolari periferiche più frequenti (vertigini croniche). Viene effettuata sotto la guida di un medico terapeuta dopo un'accurata indagine diagnostica clinica e strumentale.

RIEDUCAZIONE MOTORIA

Trattamento riabilitativo finalizzato al recupero della funzionalità motoria, dei vari distretti corporei, indicato soprattutto nelle patologie ortopedico-traumatologiche (artrosi, fratture, interventi di protesizzazione, etc.). Viene eseguita singolarmente o in gruppo sotto la guida di personale specializzato.

IDROCHINESITERAPIA MOTORIA

Trattamento riabilitativo finalizzato al recupero della funzionalità motoria che sfrutta le proprietà fisiche dell'acqua (temperatura, pressione). Viene eseguito sotto la guida di personale specializzato.



ALLE TERME DI
TABIANO UN
**REPARTO DEDICATO
AI PIÙ PICCOLI**



REPARTO PEDIATRICO LA CURA DOLCE PER I BAMBINI

Dal 1998 il crescente numero di piccoli visitatori che si avvale delle cure del nostro centro termale può disporre di uno spazio a loro interamente dedicato. A Tabiano sorge infatti il primo Reparto Pediatrico in ambiente termale dove i bambini, oltre a curarsi, possono giocare ed intrattenersi con i coetanei conciliando così il benessere fisico con il divertimento. La specializzazione dei medici, la diversificazione delle attività e l'attenzione alle esigenze dei più piccoli fanno del Reparto Pediatrico delle Terme di Tabiano un punto di riferimento all'avanguardia nel panorama nazionale per la cura di patologie riguardanti bronchi, orecchi, naso, gola e pelle.



IL REPARTO
PEDIATRICO È
**UN PUNTO DI
RIFERIMENTO
ALL'AVANGUARDIA**



ACQUA
UN BENE PREZIOSO
PER LA NOSTRA
SALUTE



RIABILITAZIONE E IDROCHINESITERAPIA IL COMPLEMENTO DELLE CURE

Molte delle patologie che vengono generalmente trattate alle Terme di Tabiano richiedono il supporto di interventi riabilitativi finalizzati ad ottimizzare e consolidare i risultati ottenuti grazie alla terapia con acqua termale.

Il riferimento è soprattutto alle patologie, a carattere cronico e/o recidivante, che riguardano l'apparato respiratorio, l'organo pneumofono-articolatorio, ma anche il distretto rinofaringotubarico. La consapevolezza della validità e della insostituibilità dell'aspetto riabilitativo da affiancare al classico trattamento termale ha portato le Terme di Tabiano a creare una specifica Area Riabilitativa, che offre svariate terapie.

Per l'apparato respiratorio:

ventilazione
meccanica e
fisiochinesiterapia
respiratoria

Per gli organi preposti alla produzione della voce:

rieducazione
logopedica

Per l'apparato audio-vestibolare:

rieducazione
tubarica, vestibolare

Per l'apparato osteoarticolare:

riabilitazione motoria
e idrochinesiterapia
motoria

Per l'apparato vascolare:

ginnastica vascolare
(camminamenti
vascolari)

A TABIANO TROVERETE UN CENTRO RIABILITATIVO SPECIALISTICO



CENTRO DI IDROCHINESITERAPIA DALL'ACQUA IL TUO BENESSERE

L'idrochinesiterapia rappresenta una metodica che sfrutta a fini terapeutici le proprietà fisiche dell'acqua (temperatura, pressione, etc.). Essa può essere utilizzata per la rieducazione al movimento dei vari distretti corporei mediante un effetto analgesico, decontratturante, tonificante e di miglioramento della coordinazione dei movimenti. Viene praticata in piscina termalizzata, singolarmente o in piccoli gruppi, sotto la guida di personale specializzato. Tra le principali indicazioni troviamo l'artrosi nelle sue diverse localizzazioni (anca, colonna vertebrale, etc.), gli esiti di fratture o di interventi di protesizzazione (anca, ginocchio, etc.), i disturbi della motilità dell'anziano ed anche il morbo di Parkinson. Il Centro comprende anche due camminamenti vascolari con acqua a differente temperatura per la ginnastica vascolare degli arti inferiori, eseguita sotto il controllo di personale specializzato ed utilissima in diversi disturbi quali le varici venose, gli esiti di tromboflebiti, i linfoedemi e le arteriopatie croniche. Il centro si avvale anche della consulenza di un medico specialista fisiatra.



IL POLIAMBULATORIO DELLE TERME DI TABIANO

Le Terme di Tabiano offrono inoltre la loro specializzazione per:

*Visite
Broncopneumologiche*

*Visite
Otorinolaringoiatriche*

Visite Cardiologiche

Visite Allergologiche

Visite Dermatologiche

ACCERTAMENTI DIAGNOSTICI

Sono disponibili accertamenti diagnostici di:

Cardiologia: elettrocardiogramma

Pneumologia: esame spirometrico con curva FV

O.R.L.: esame audiometrico e impedenzometrico; esame funzionale e valutazione acufeni

Foniatría: verifica logopedica

Allergologia: prick test

Dermatologia: mappatura digitale dei nevi sospetti

Si eseguono anche: estrazioni di tappi di cerume, iniezioni intramuscolari, pap test e prestazioni di medicina estetica.

ESAMI DI LABORATORIO

Si possono inoltre effettuare in breve tempo moltissimi tra gli esami di laboratorio comunemente prescritti.

Alcuni tra gli esami disponibili:

Esami di controllo generale:
emocromocitometrico, assetto lipidico e glicemia, funzionalità epatica, funzionalità renale, tests reumatici

Esami batteriologici

Test di coagulazione

Dosaggio ferritina e colinesterasi

Tests immunologici

Tests immuno-allergologici

Esame urine delle 24 ore

Markers epatite

Profilo tiroide

DIAGNOSTICA E CHECK UP MEDICI

La direzione sanitaria delle Terme di Tabiano, nell'ambito della riorganizzazione e dello sviluppo dei servizi sanitari offerti dalle terme, ha preparato una serie di Check Up specialistici effettuabili direttamente alle Terme.

È così possibile trovare direttamente all'interno dello stabilimento termale tutto quanto serve per prendersi cura della propria salute e vivere meglio. Le cure termali preventive e curative, naturalmente, che grazie alle eccezionali acque salsobromoiodiche e alle acque sulfuree ci aiutano a contrastare i disturbi articolari, i reumatismi, quelli flebologici e quelli respiratori e della pelle.

Ma non solo cure, tramite programmi diagnostici specialistici è ora possibile fare all'interno delle terme anche un vero e proprio "tagliando" della propria salute, effettuando in uno o due giorni i principali esami specialistici e le visite mediche per stabilire lo stato della propria salute.

ALLE TERME DI TABIANO QUESTI CHECK UP

Sono disponibili i check up:

- cardiologico
- respiro
- dermatologico
- allergie



IL SERVIZIO
SANITARIO A
**GARANZIA DI
UN'ASSISTENZA
ADEGUATA**

**ASSISTENZA ALLE CURE TERMALI E ASSISTENZA
SPECIALISTICA**

Il servizio sanitario presso le Terme di Tabiano è accuratamente predisposto per garantire un'assistenza accurata ed adeguata. Negli stabilimenti termali, medici specialisti in Idrologia Medica sono impiegati nell'ammissione dei clienti alle cure termali. Diversi di loro sono specialisti nelle branche principali interessate dalle cure termali e cioè broncopneumologia, otorinolaringoiatria, dermatologia e fisiokinesiterapia. Medici specialisti, in altre branche della medicina, prestano la loro consulenza presso le stesse strutture.

Visita e assistenza medica alle cure termali (visita di prescrizione, assistenza e controlli sanitari durante la cura) vengono assicurate alla clientela delle Terme da un corpo sanitario di medici termalisti operanti negli stabilimenti e negli studi medici degli istituti termali.

Per la clientela che, in occasione del soggiorno a Tabiano, voglia sottoporsi a visite specialistiche ed ad accertamenti diagnostici o ad esami di laboratorio è disponibile, presso lo stabilimento termale di Tabiano o presso quello di Salsomaggiore, un poliambulatorio in grado di erogare prestazioni relative a varie branche specialistiche:

- fisiokinesiterapia ortopedica
- ortopedia
- otorinolaringoiatria
- pneumologia
- dermatologia
- cardiologia (ECG, prove da sforzo, ecocardiogrammi)
- medicina interna
- diagnostica vascolare (ecocolordoppler)
- ecografia
- radiologia generale
- mammografia
- laboratorio analisi chimico-cliniche

Le prestazioni specialistiche sono a pagamento.



SEGRETI
DI BELLEZZA
**ALLE TERME DI
TABIANO**

Le proprietà rigeneranti, benefiche e curative dell'acqua termale di Tabiano sono note fin dall'antichità, ma è un piacere riscoprirle ogni giorno nei trattamenti dermocosmetologici che, alle Terme, diventano altrettanti segreti di bellezza.

Una vacanza alle Terme di Tabiano non significa solo percorsi di salute o di bellezza, ma poter contare, in un binomio inscindibile, su un'assistenza medico-dermatologica continua e su esami e trattamenti personalizzati. Perché il miglior modo di restare in forma è coniugare e far interagire gli aspetti cosmetici con quelli più strettamente dermatologici. Il Centro di Dermocosmetologia delle Terme di Tabiano: un'oasi di relax per rigenerarsi con acqua e fango.

**UN'OASI DI RELAX
PER RIGENERARSI
CON ACQUA E
FANGO
A CURA DI LUMEN**

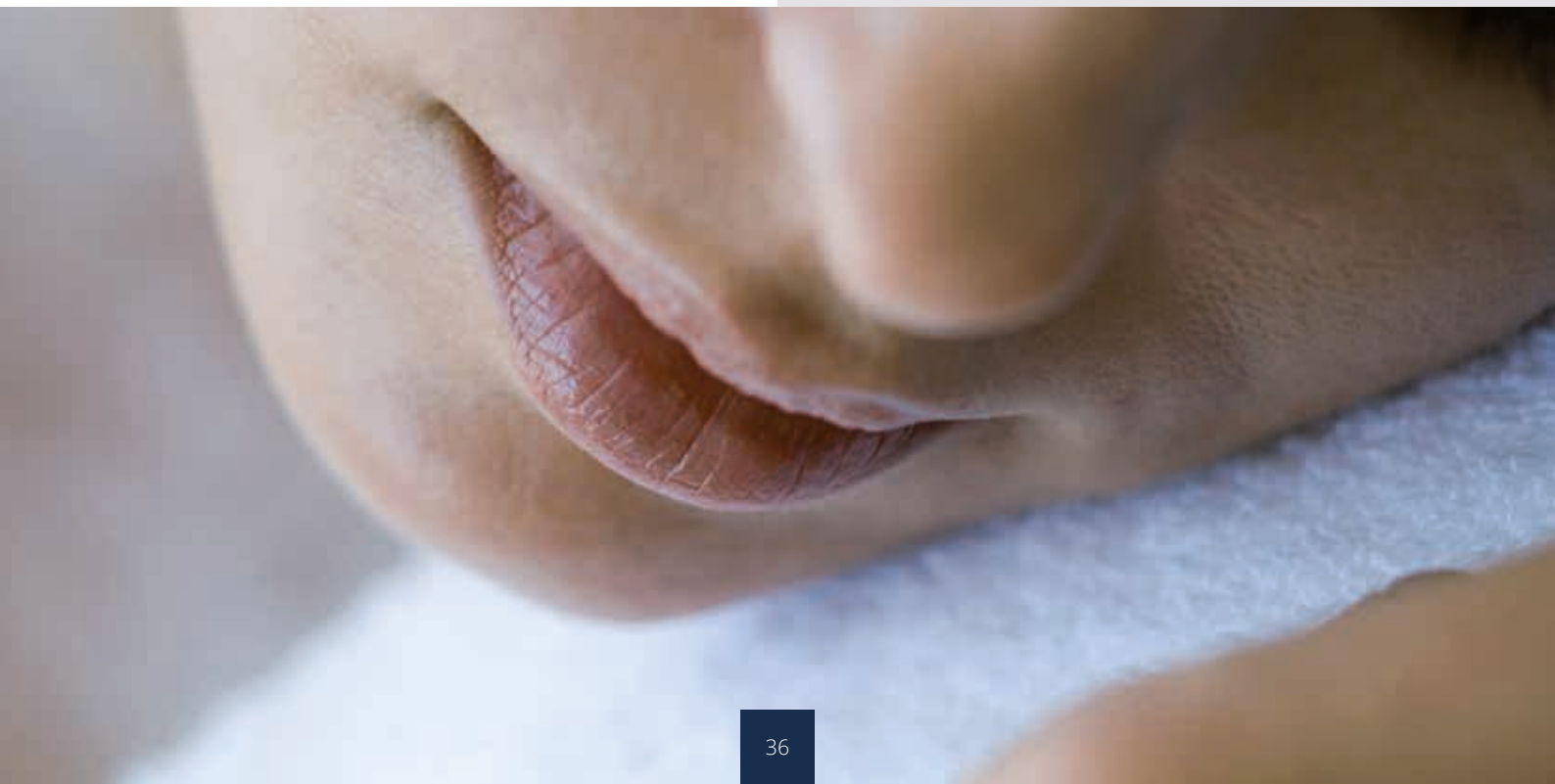

TRATTAMENTI VISO

Maschere al fango termale: in pochi minuti ridonano elasticità anche alla pelle più stressata. Maschere al collagene, maschere vitaminiche transdermiche o glicol mask: accrescono gli effetti benefici dell'acqua e rendono la pelle del viso e del collo distesa, ben idratata, compatta. Trattamenti all'acqua termale: nebulizzazioni termali a getto o ultrasoniche, docce filiformi, scrub, vaporizzazioni effettuano una pulizia profonda del viso donando luminosità e splendore immediato anche alle pelli più stanche e affaticate. Trattamenti al viso anti-tensione: eseguiti da personale specializzato ed esperto con l'impiego di creme termali e apparecchi per elettrostimolazione e miolifting per viso e décolleté. Producono un effetto rassodante ed anti-aging.

TRATTAMENTI MANI E PIEDI

A Tabiano eseguiamo trattamenti estetici e curativi di mani e piedi con sedute di manicure-pedicure curative con nebulizzazione di acqua termale, maniluvii pediluvii termali e aromaterapici, fanghi termali, bagni idromassaggio.

TRATTAMENTI CORPO

Massaggi personalizzati rispondono alle diverse esigenze del nostro corpo: dalla massoterapia ai trattamenti estetici e curativi mirati. Oltre ai massaggi eseguiti con crema termale specifica, vengono effettuati massaggi rilassanti, massaggi linfo-drenanti, massaggi agli oli essenziali e massaggi scrub per levigare la pelle del corpo. I trattamenti generali corpo comprendono: lettini e docce U.V.A. per il corpo, bagni idromassaggio termali con oli essenziali, trattamenti in culla, bendaggi frigoterapici per migliorare la circolazione sanguigna, elettrotono-terapia per la stimolazione del tessuto muscolare, sedute di pressoterapia, ultrasuoni estetici.

TRATTAMENTI CUOIO CAPELLUTO

Si eseguono trattamenti al fango termale, seguiti da applicazioni di raggi U.V.A. (per risolvere desquamazioni e pruriti), trattamenti ristrutturanti e lenitivi, massaggi linfodrenanti del cuoio capelluto.

T-SPATIUM A CURA DI LUMEN

Specializzato nella cura della pelle, grazie ai benefici apportati dall'acqua termale sulfurea, T-Spatium si propone a coloro che vogliono non solo migliorare l'aspetto della cute attraverso trattamenti marcatamente antiage, ma anche apportare sollievo alle pelli affette da acne, psoriasi, dermatiti e da tutte quelle patologie che causano inestetismi.

L'acqua termale sulfurea di Tabiano, caratterizzata da un alto grado solfidrometrico, interviene in tutti i processi di cicatrizzazione, favorendo quindi il rinnovamento cellulare.

Da ultimo una spiccata azione antiinfiammatoria e batteriostatica completa il quadro dei benefici apportati: non solo percorsi relax e suggestioni acquatiche quindi, ma una vera e propria remise en forme della pelle!





CONTATTI CENTRO TERMALE RESPIGHI

Viale alle Terme, 32 - 43039 Tabiano Terme - PR
www.termeditabiano.it
info-tabiano@termest.it
tel. 0524-564.111



CONTATTI CENTRO TERMALE ZOJA

Parco Mazzini, 1 - 43039 Salsomaggiore Terme - PR
www.termedisalsomaggiore.it
info-salso@termest.it
tel. 0524-582.611



CONTATTI CENTRO BENESSERE T-SPATIUM

Viale alle Terme, 32 - 43039 Tabiano Terme - PR
spa.termeditabiano.it
t-spatium@termest.it
tel. 0524-564.130



CONTATTI CLINICA RIABILITATIVA VILLA IGEEA

Viale Berenini, 2 - 43039 Salsomaggiore Terme - PR
villaigea.termest.it
segre.igea@termest.it
tel. 0524-572.888



TERME di TABIANO

www.termeditabiano.it

NUMERO VERDE 800 861 385

EMILIA

